

# PRIRUČNIK ZA KORIŠTENJE

## PAMETNI DETEKTOR ZRAKA

iTheDetect +



# Sadržaj

SIGURNOSN ZAHTEJ.....	2
SAVJETI.....	3
KOMPONENTE iTheDetect + UREĐAJA.....	3
DODAVANJE iTheDetect + UREĐAJA NA APLIKACIJU.....	4
OPCIJE SENZORA.....	8
ČIŠĆENJE I ODRŽAVANJE.....	10
TEHNIČKE KARAKTERISTIKE.....	11
GARANCIJA I SERVIS.....	11
JAMSTVEN LIST.....	12

## Sigurnosni zahtjevi

Pročitajte ovaj priručnik o sigurnosti, stanju svoga uređaja i uvjetima ograničenog jamstva koje vrijede za vaš uređaj. Priručnik je predviđen kao pomoć da biste mogli opušteno i produktivno upotrebljavati ovaj uređaj. Koristiti uređaj samo u skladu s navedenim tehničkim karakteristikama. Nepridržavanje uputa za ispravno postavljanje, upotrebu i održavanje ovog uređaja može povećati opasnost od ozbiljne tjelesne ozljede, smrti ili oštećenja imovine. Postupajte u skladu sa sljedećim smjernicama:

### Opći zahtjevi:

- Ovaj je uređaj namijenjen samo za unutarnju upotrebu. Nikada ne uklanjajte fiksne dijelove uređaja radi unutarnjih podešavanja.
- Za pravilnu upotrebu osigurajte da uređaj radi u navedenom temperaturnom opsegu (pogledajte tehničke karakteristike).
- Malu djecu treba nadzirati kako bi se osiguralo da se ne igraju s uređajem
- Ovaj uređaj mogu koristiti djeca starija od 8 godina i osobe smanjenih tjelesnih, osjetilnih ili mentalnih mogućnosti, odnosno osobe koje ne raspolažu iskustvom ili znanjem, ako su pod nadzorom osobe odgovorne za njihovu sigurnost i ako postupaju u skladu s zahtjevima koji se odnose na sigurno korištenje uređaja te razumiju povezane opasnosti.
- Nemojte rastavljati ili popravljati uređaj ako niste ovlašteni tehničar.
- Izbjegavajte izlaganje direktnim izvorima topline.
- Utičnicu u koju ćete prikopčati uređaj učinite lako dostupnom kako bi se u slučaju nužde uređaj mogao brzo iskopčati.
- Uređaj ne dirajte mokrim rukama dok je ukopčan u strujnu utičnicu.
- Uređaj ne polijevajte vodom i drugim tekućinama te ga ne stavljajte u vodu ili druge tekućine.
- Nemojte koristiti otapala ili otopine za čišćenje. Čistite samo mekom i suhom krpom
- Uvijek pazite jesu li lokalni napon i frekvencija odgovarajući za uređaj. Prekomjerni napon ili frekvencija mogu prouzročiti požar ili strujni udar.
- Da biste spriječili opasnost od požara ili električnog udara, nemojte postavljati uređaj na vlažna mjesta na kojima voda može ući u uređaj. Ne koristite na mjestima gdje se pohranjuju zapaljivi i eksplozivni materijali.

## Savjeti

- Podržava 2.4 GHz Wi-Fi
- Pojednostavljeni koraci za instalaciju aplikacije na vaš mobilni uređaj preko Apple/Google Play Store
- Samo za unutarnju upotrebu, praćenje parametara kvalitete zraka uključujući temperaturu, vlagu, ugljikov dioksid (CO<sub>2</sub>), isparive organske spojeve (VOC) i formaldehid (CH<sub>2</sub>O)

### NAPOMENA:

- Prije prvog korištenja preporučuje se staviti uređaj na čisti zrak 5-10 minuta.
- Nemojte ga koristiti u okolišu koji je stalno prezasićen organskim plinovima i drugim kemikalijama jer može doći do oštećenja uređaja.

## Komponente iTheDetect + uređaja

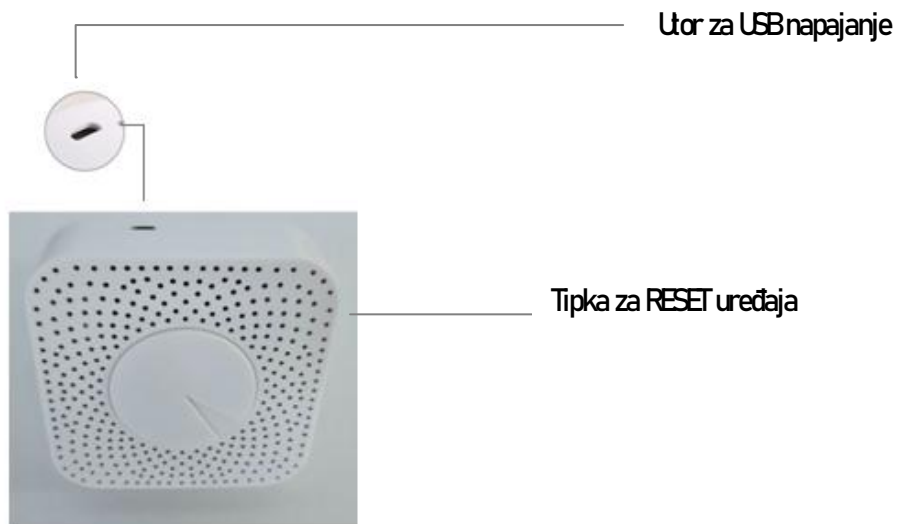

## Dodavanje iTheDetect + uređaja na aplikaciju

1. Instalirajte 'Smart Life' aplikaciju na svoj mobilni uređaj preko



ili



2. Preuzmite ili skenirajte QR kod i instalirajte aplikaciju 'Smart Life' za iOS/Android uređaje. Nakon preuzimanja aplikacija će od vas tražiti da registrirate svoj uređaj. Unesite svoju e-mail adresu, primit ćete tekst s registracijskim kodom. Nakon toga stvoriti ćete lozinku.



Pozornost: Registracijski kod nije potreban ukoliko se prijavite s vašom e-mail adresom

3. Priključite vaš iTheDetect + uređaj na napajanje u prostoriji gdje imate W-Fi signala.

4. U gornjem desnom kutu 'Smart Life' aplikacije imate znak plus (+), kliknite na njega.

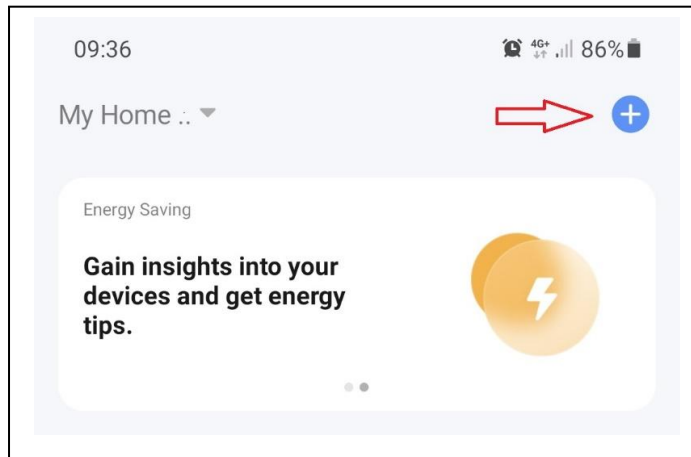

5. Otvori se mini izbornik u kojem izaberete 'Add device' opciju.

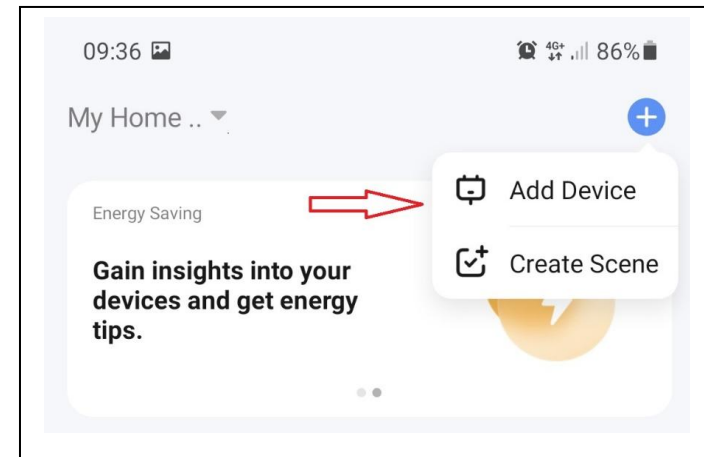

6. Otvori se izbornik za odabir uređaja, vi odaberite u lijevom stupcu opciju 'Sensors', zatim odaberite opciju 'Sensor (W-Fi)'.

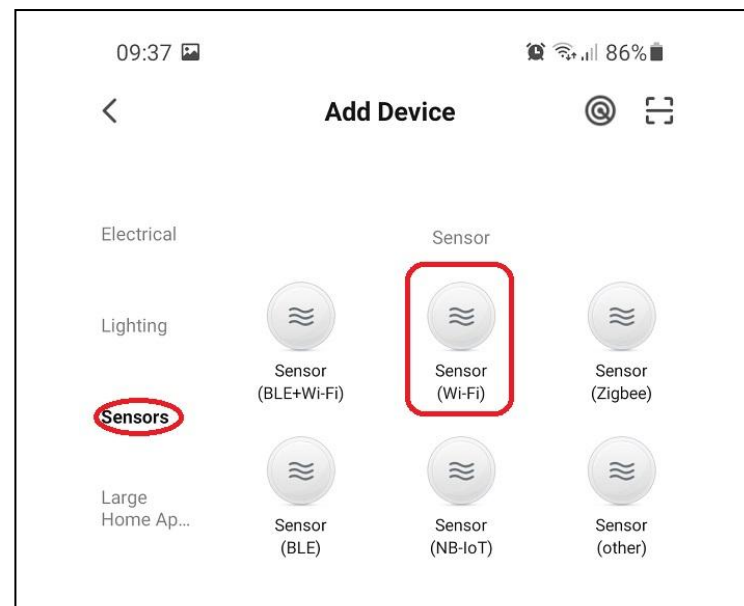

7. Na idućem prozoru unesite ime i lozinku za Wi-Fi mrežu na koju će biti spojen vaš senzor, zatim kliknite na tipku 'Next'.

**NAPOMENA:** Tokom instalacije bitno je da mobilni uređaj na kojem ste instalirali aplikaciju i senzor budu spojeni na istu mrežu.

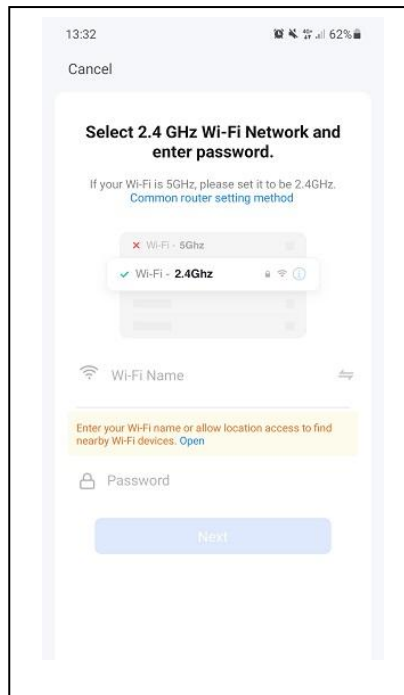

8. Indikatorsko svjetlo na iTheDetect uređaju bi sada trebalo početi brzo treptati plavim svjetlom. Ukoliko je to slučaj samo kliknite 'Next' na idućim prozorima dok ne dođete do prozora prikazanog na slici ispod.

**NAPOMENA:** Ukoliko indikatorsko svjetlo ne treperi ili treperi sporo, molimo isključite uređaj iz napajanja, pričekajte 10 sekundi pa zatim uzmite iglu stisnite i držite tipku za RESET uređaja 5 sekundi i ponovite postupak od točke 1.

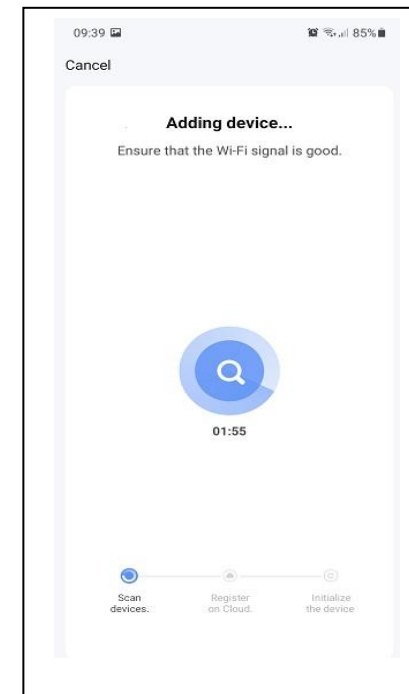

9. Ukoliko ste postupak uspješno obavili, pojavit će vam se prozor sa slike. Za kraj možete preimenovati svoj senzor na tipki koja je na slici ispod u crvenom kružiću ili samo završiti postupak pritiskom na 'Done'.

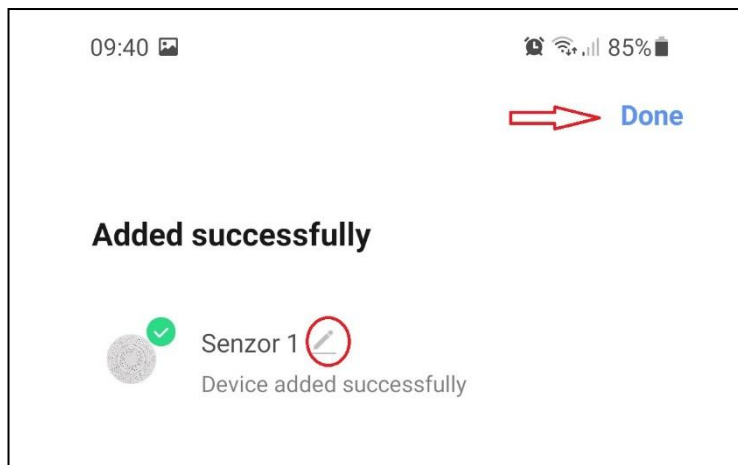



## Opcije senzora

Nakon uspješne instalacije senzora na vašu mrežu, možete pratiti podatke koje šalje na 'Smart Life aplikaciju. Uaskom u odabrani senzor možete vidjeti trenutne vrijednosti za: PM2.5, temperaturu, vlagu, ugljikov dioksid (CO<sub>2</sub>), isparive organske spojeve (VOC) i formaldehid (CH<sub>2</sub>O).

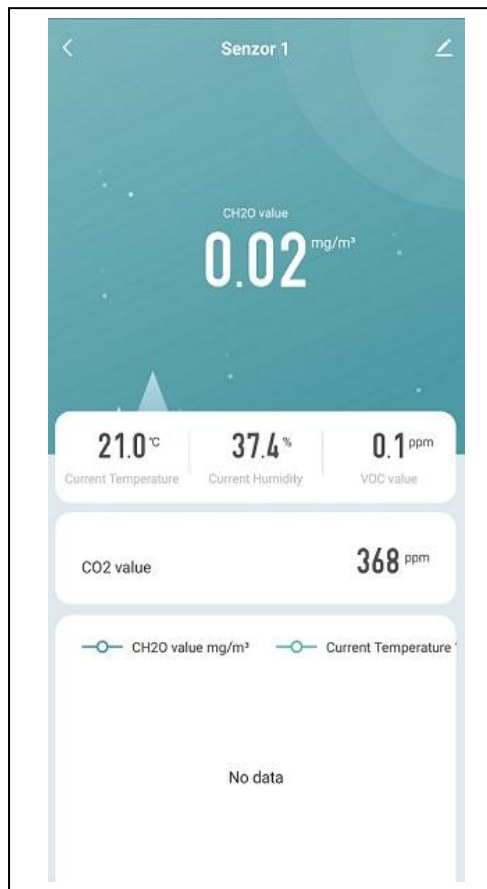

Klikom na bilo koju od ovih vrijednosti otvaraju se grafovi na kojima možete pratiti kako su se kretale vrijednosti mjernih parametara kroz određeno vremensko razdoblje (po danu, mjesecu ili godini).

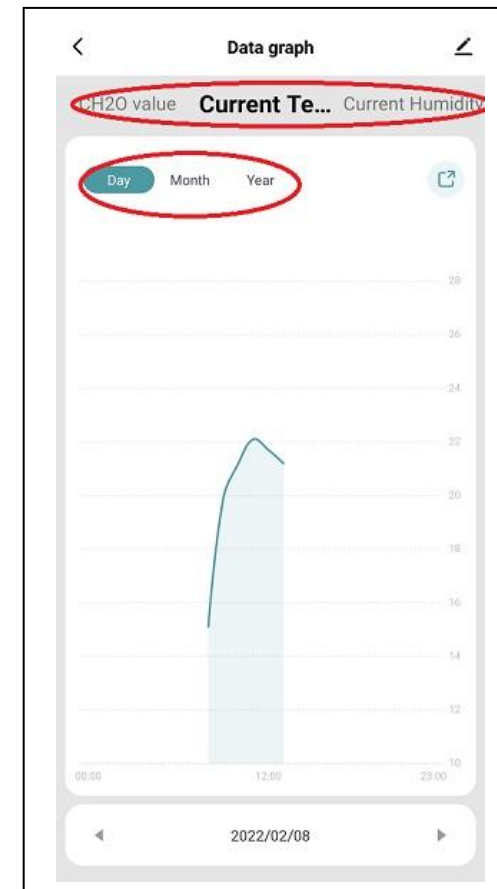

Također je moguće spajanje vašeg senzora sa pametnom utičnicom Smart Plug i pročišćivačem zraka čime se postiže potpuna automatizacija procesa pročišćavanja. Odabirom na opciju 'Smart' otvara se izbornik kao na slici ispod, u kojem možete odabrati koja radnja će se izvršiti ako se zadovolji određeni uvjet kojeg sami definirate.

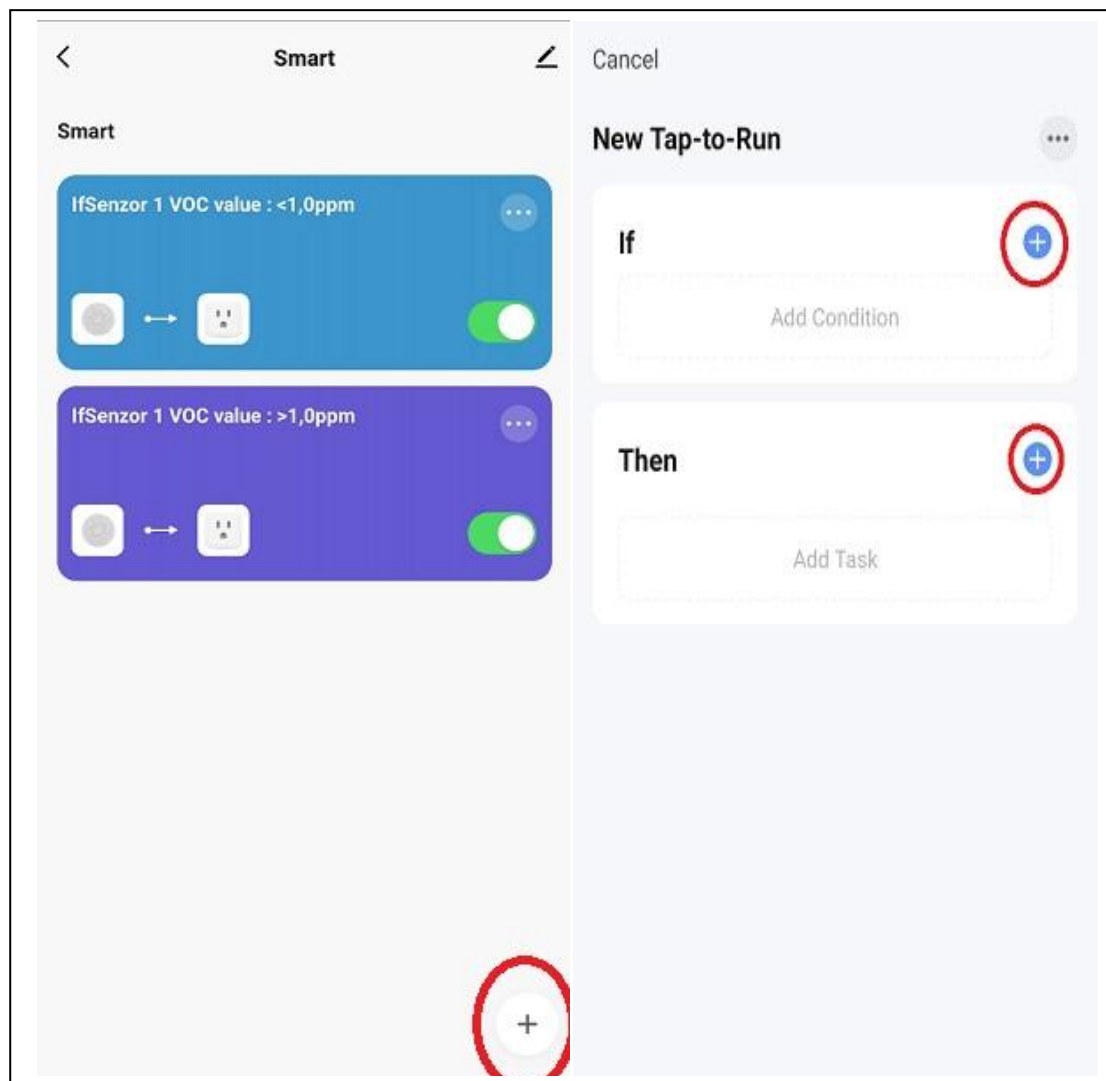

Klikom na tipku (+) u izborniku 'If' moguće je postaviti uvjete za koje će se izvršiti radnja koju postavljate klikom na (+) u izborniku 'Then'.

Mogući uvjeti su:

- promjena vremena ('Weather': promjena temperature, vlage pa čak i vremenskih uvjeta ukoliko dopustite pristup lokaciji i unesete lokaciju na kojoj će se senzor nalaziti)
- odabir dana i sata u kojem će se radnja izvršiti ('Schedule')
- promjena vrijednosti na senzoru ('Device status changes': možete odabrati bilo koju stavku koju senzor mjeri te ukoliko vrijednost pređe onu graničnu koju ste odredili ili padne ispod nje radnja će se izvršiti).

Ukoliko dodate svoju pametnu utičnicu Smart Plug na aplikaciju i na nju priključite pročišćivač zraka, u 'Then' izborniku možete namjestiti da se pročišćivač zraka uključi/isključi ovisno o uvjetima koje ste zadali na iTheDetect + uređaju. Možete postaviti razne uvjete kao vrijeme ili promjene mjerenih parametara kvalitete zraka [temperatura, vlaga, ugljikov dioksid (CO<sub>2</sub>), formaldehid (CH<sub>2</sub>O), isparivi organski spojevi (VOC)] i tako automatizirati rad vašeg pročišćivača zraka.

## Čišćenje i održavanje

### Važno:

- Prije čišćenja/održavanja uređaja uvijek isključite uređaj.
- Ne uranjajte uređaj u vodu.
- Nikada ne koristite abrazivna, agresivna ili zapaljiva sredstva za čišćenje, kao što je izbjeljivač ili alkohol, za čišćenje bilo kojeg dijela uređaja.
- Nemojte koristiti otapajuća sredstva za čišćenje.

### Metoda čišćenja

Za čišćenje uređaja koristite ne-sintetički mekanu tkaninu. Obrišite kućište uređaja sa suhom mekanom tkaninom

## Tehničke karakteristike

Proizvođač:	Kristalna Ideja d.o.o., 4.Gardijske Brigade 43, 21000 Split		
Model proizvoda:	iTheDetect+		
Radna temperatura:	0-60 °C		
Napon:	DC 5 V		
Način napajanja:	USB 5V/1A		
Potrošnja struje:	10-500 mA		
Dimenzije uređaja:	100mmx100mm	Visina 40 mm	
Karakteristike napajanja:	Micro USB priključak	5VDC	1A
Komunikacija:	Wi-Fi 2.4GHz		
Boja:	Bijela		
Kućište:	ABS		
Težina uređaja:	95 grama		
Mjerno područje za HCHO:	0 - 10.00 mg/m <sup>3</sup>		
Mjerno područje za VOC:	0 - 99.9 ppm		
Mjerno područje za CO <sub>2</sub> :	0 – 1000 ppm		
Mjerno područje za T:	0 – 60 °C		
Mjerno područje za rH:	0 – 95 %		
Mjerno područje za PM2.5	0-1000 ug/m3		
Primjenjiva mjesta:	Uredi, kuće, čekaonice, radionice, hoteli, skladišta, tvornice, banke, brodovi...		

## Garancija i servis

Ako trebate dodatne informacije ili imate problema s upravljanjem uređajem kontaktirajte nas putem naše web stranice: [www.itherapy.shop](http://www.itherapy.shop).

### Naručivanje dijelova i dodataka:

Ako morate zamijeniti dio ili želite kupiti dodatni dio, posjetite našu web stranicu [www.itherapy.shop](http://www.itherapy.shop).

Ako imate problema s dobivanjem dijelova, obratite se našem timu za podršku.

### Kontakt podaci

Mobil: [+385 \(0\)91 619 4034](tel:+3850916194034)

Telefon: [+385 \(0\) 21 645 586](tel:+385021645586)

[service@crystal-idea.com](mailto:service@crystal-idea.com)

Adresa: 4. Gardijske Brigade 43, 21000 Split

### Recikliranje – otpad električne i elektroničke opreme

Ovaj proizvod ne smije se tretirati kao kućni otpad. Ako osigurate da se ovaj proizvod pravilno odlaže, pomoći ćete u zaštiti okoliša. Molimo vas da se pridržavate lokalnih propisa: predajte neradnu električnu opremu odgovarajućem centru za zbrinjavanje otpada.



# Jamstveni list

## IZJAVA

Ovim jamstvom Kristalna Ideja d.o.o, vam jamči da će proizvod ispravno raditi budete li ga koristili u skladu s njegovom namjenom i uputama za upotrebu. Za prava i interese potrošača molimo pažljivo pročitajte Jamstveni list i čuvajte ga.

Jamstvo obuhvaća:

pametni detektor zraka – iTheDetect +

1. Jamstveni pregled prvenstveno vrši Kristalna Ideja d.o.o. koja je ovlašteni servis vašeg iTheDetect + uređaja. Ovlašteni servis ispunjava vaša jamstvena prava unutar dvije godine od datuma kupnje na sve eventualne tvorničke nedostatke uređaja.
2. Jamstvo ne obuhvaća kvarove koji su nastali kao posljedica nepravilnog rukovanja (postupci koji su u suprotnosti s uputama navedenim u ovom priručniku), oštećenja prouzrokovana pre niskim ili previsokim naponom, kvarove prouzrokovane višom silom (poput potresa, požara, poplave, udara groma...) kao i kvarove mehaničke prirode (lomovi kućišta). Jamstvo se ne odnosi na manje neispravnosti koje kupac može sam otkloniti (vidjeti upute za upotrebu).
3. Davanjem uređaja na popravak neovlaštenim radionicama ili osobama (ugradnja neoriginalnih dijelova), kupac gubi pravo na jamstvo.
4. Proizvod kupljen od neovlaštenog prodavatelja kao i izvan jamstva ili zamjene, ne spada pod garanciju.
5. Ukoliko nije moguće dobiti jamstvenu karticu proizvoda, kupac gubi pravo na jamstvo.

Napomena:

Prije vraćanja proizvoda, nemojte oštetiti izgled, kompletan paket i pribor!

Ispunite tražene informacije te čuvajte u jamstvenom roku

ZAKUPCA	
IME I PREZIME KUPCA	
ADRESA KUPCA	
E-MAIL KUPCA	
POTPIS I PEČAT OMLAŠTENOG SERMSA	
DATUM KUPNJE	
SERJSKI BROJ	
U Kristalnoj Ideji d.o.o. ozbiljno shvaćamo Vašu privatnost, te ćemo vaše osobne podatke koristiti samo da bi Vam pružili bolju i kvalitetniju uslugu. Možda Vas ponekad kontaktiramo e-mailom ili poštom u vezi promocije proizvoda ili usluge koju imamo mi ili naši partneri. Ukoliko se slažete, stavite kvačicu u odgovarajuću kućicu	
<input type="checkbox"/> Slažem se <input type="checkbox"/> Ne slažem se	

ZA PRODAVAČA	
IME I PREZIME KUPCA	
ADRESA KUPCA	
E-MAIL KUPCA	
POTPIS I PEČAT OMLAŠTENOG SERMSA	
DATUM KUPNJE	
SERJSKI BROJ	
U Kristalnoj Ideji d.o.o. ozbiljno shvaćamo Vašu privatnost, te ćemo vaše osobne podatke koristiti samo da bi Vam pružili bolju i kvalitetniju uslugu. Možda Vas ponekad kontaktiramo e-mailom ili poštom u vezi promocije proizvoda ili usluge koju imamo mi ili naši partneri. Ukoliko se slažete, stavite kvačicu u odgovarajuću kućicu	
<input type="checkbox"/> Slažem se <input type="checkbox"/> Ne slažem se	